

Faire jaillir ses talents

Les Webinaires de la formation continue de l'UCA

Construire son parcours de formation supérieure et le financer

Conseils participants

Écoute seule

Formation-Continue@uca.fr

5 mars 2014 : loi sur la formation professionnelle (sécurisation des parcours professionnels, création du CEP ...)

5 septembre 2018 : loi pour la liberté de choisir son avenir professionnel renforce le CPF comme droit universel à la formation, mobilisable en toute autonomie

19 Novembre 2019 : ouverture de l'application CPF

Novembre 2019 : réforme de l'assurance chômage qui ouvre des droits pour les personnes qui ont un projet de formation réaliste et réalisable

1. La construction **du projet**
2. Sécuriser **son parcours de formation**
3. L'offre de **services à distance** de Pôle emploi
4. **Financement** de la formation

1.

LA CONSTRUCTION DU PROJET

➔ 1. La construction du projet

Pour résumer

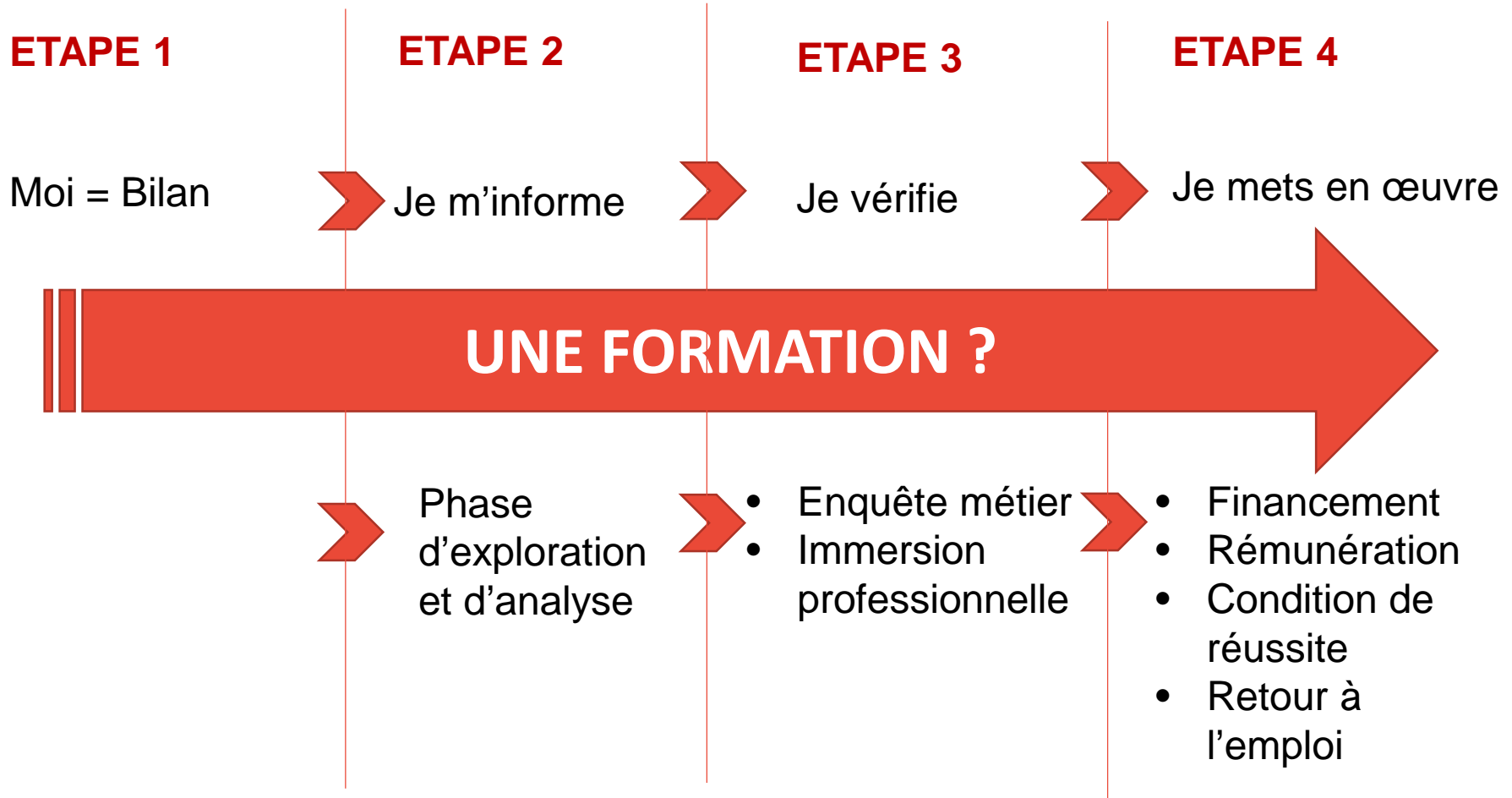

➔ 2. Sécuriser son parcours de formation

Identifier mes contraintes

(ce qui va changer pour moi pendant la formation)

- Financières (transport, déplacements, repas)
- Mobilité
- Financement de la formation (à hauteur de combien puis-je participer)
- Disponibilités : contraintes familiales (scolaires, organisation, etc...)
 - **s'assurer du **planning** de la formation et des éventuels **stages****
- Horaires
- Santé
- Autres freins périphériques

**Vous pouvez demander un entretien avec une psychologue du travail :
Prestation Regards Croisés**

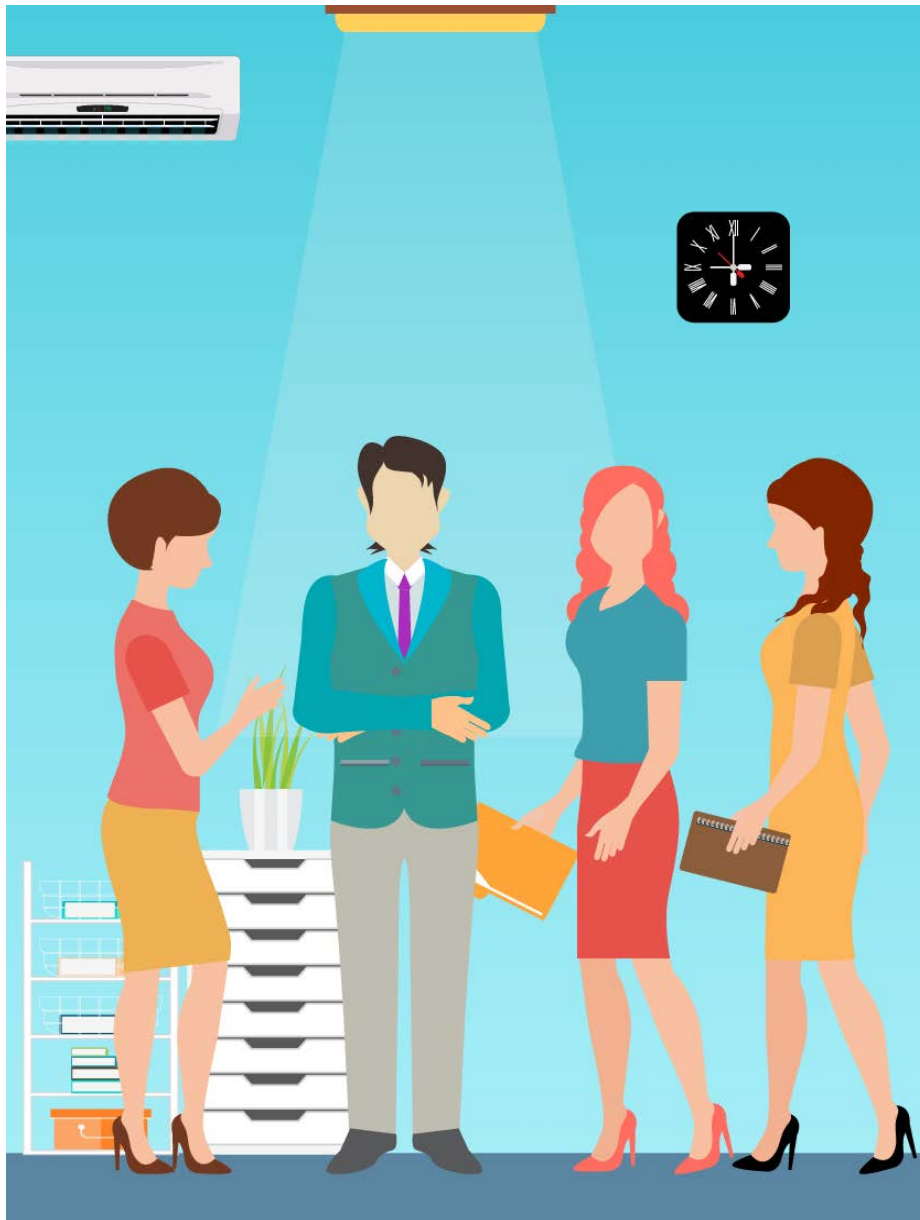

3.

L'OFFRE DE SERVICE DE POLE EMPLOI EN LIGNE

3. L'offre de service de Pôle emploi en ligne

www.pole-emploi.fr

www.emploi-store.fr

3. L'offre de service de Pôle emploi en ligne

Applications

- La bonne formation
- La bonne alternance,
- Formez-vous en mode digital
- Open classroom
- CPF
- CARIF OREF Auvergne
- Evaluation de langues
- Testez votre projet avec l'APEC etc.

3. L'offre de service de Pôle emploi en ligne

→ C'EST PARTI !

Informations sur le marché du tr... ★★★★★

Service d'information

- Choisir un métier
- S'informer
- Préparer sa candidature
- Organiser sa recherche

DESCRIPTION

Un accès simple et rapide aux informations du marché du travail : pour un métier ou un secteur d'activité ou une région.

- Accédez aux informations et statistiques sur les salaires, diplômes, types de contrats, offres d'emploi...
- Accédez à la liste des métiers d'un secteur d'activité (actualités, offres d'emploi...)
- Accédez à l'une des 26 métiers de l'emploi qui vous propose des informations sur le marché du travail de la région

INFORMATIONS MARCHÉ DU TRAVAIL

Un accès simple et rapide aux informations du marché du travail : pour un métier ou un secteur d'activité ou une région.

S'INFORMER SUR UN MÉTIER

Accédez aux informations et statistiques sur les salaires, diplômes, types de contrats, offres d'emploi...

Je saisis un métier...

Boulangier, infirmière, serveur

... et je précise une zone géographique

Aucune zone sélectionnée

Lancer la recherche

DÉCOUVRIR UN SECTEUR D'ACTIVITÉ

Accédez à la liste des métiers d'un secteur d'activité (actualités, offres d'emploi...)

Je sélectionne un secteur d'activité...

Aucun secteur sélectionné

... et je précise une zone géographique

Aucune zone sélectionnée

Lancer la recherche

EXPLORER UNE RÉGION

Accédez à l'une des 17 métiers de l'emploi qui vous propose des informations sur le marché du travail de la région

Je sélectionne une région

Aucune région sélectionnée

Accéder au site régional

3. L'offre de service de Pôle emploi en ligne

Tout voir

Sans formation scolaire

CEP, SES

CAP, BEP

Bac

Bac+2

Bac+3 à Bac+5

NIVEAU DE SORTIE

Tout voir

CAP, BEP

Bac

Bac+2

Bac+3 à Bac+5

MODALITE D'ENSEIGNEMENT

Tout voir

En centre

En centre et à distance

À distance

MÉRIÈREMENT QUALITÉ

Afficher uniquement les organismes référencés qualité par Pôle emploi

FINANCIEMENT POSSIBLE

Licence droit, économie, gestion mention économie

Durée de 1683 heures

Référence n°03_1700288F

Objectif général : Certification

L'ensemble des parcours de la formation vise à acquérir un socle de connaissance générale en économie, gestion et méthodes quantitatives. Destinée prioritairement à la poursuite d'étude jusqu'au niveau Bac+5, la licence mention économie prépare à l'entrée dans le monde professionnel via l'acquisition de compétences transversales, la présence de modules de professionnalisation et la possibilité d'effectuer chaque année des stages en entreprise, administration ou milieu associatif. Le parcours langues vivantes favorise une orientation internationale pour la poursuite d'études et l'insertion professionnelle grâce à un enseignement renforcé en langues vivantes et l'utilisation progressive de l'anglais comme langue de travail. Le parcours économie du développement (1ère année de magistère de développement économique, accessible sur concours) est caractérisé par une orientation plus spécifique des enseignements autour de la thématique du développement international en troisième année de licence.

Contenu

3 parcours - Analyse et Politique Economique (APE) Langues vivantes (LV) Economie du Développement (ED)

Validation

Type de validation :
Diplôme autres ministères
Certification :
Licence mention économie
Niveau de sortie :
Bac+3 à Bac+5

Université Clermont Auvergne - Ecole d'Economie (Ecole d'Economie)
<http://www.economie.uclermont.fr>

63 boulevard François Mitterrand
63000 Clermont-Ferrand
France

En centre

Carifant

Taux de retour à l'emploi :

Vous êtes demandeur d'emploi ?

En fonction de la période de formation choisie, vous pouvez vous inscrire en ligne à un rendez-vous préalable d'information. [En savoir plus.](#)

Pas de rendez-vous en ligne disponible pour cette formation.

Des questions sur votre projet de formation ?

Contactez votre conseiller pour toute question sur votre projet de formation, les possibilités de financement ou les démarches à effectuer.

CONTACTER UN CONSEILLER

Vous n'êtes pas inscrit à Pôle emploi ?

Vous pouvez contacter directement l'organisme de formation.

Université Clermont Auvergne - Ecole d'Economie (Ecole d'Economie)

claudine.belot@udmail.fr

<http://www.economie.uclermont.fr>

Applications « **trouver ma formation** » (ou via compétences, la bonne formation, site UCA ...)

- 1) Recherche de formation
- 2) Prise de contact avec l'organisme
- 3) Vérification des pré requis
- 4) Envoi du devis au sein de votre espace personnel par l'organisme

Possibilité de prendre rdv avec votre conseiller à tout moment

3. L'offre de service de Pôle emploi en ligne ¹³

1) Rendez-vous sur www.pole-emploi.fr, cliquez sur « ESPACE PERSONNEL » pour vous connecter à votre espace

1

3. L'offre de service de Pôle emploi en ligne

Suivi de la demande de financement de formation au sein de l'espace personnel

2 Dans la partie « Ma recherche d'emploi », cliquez sur la rubrique « Mon parcours formation »

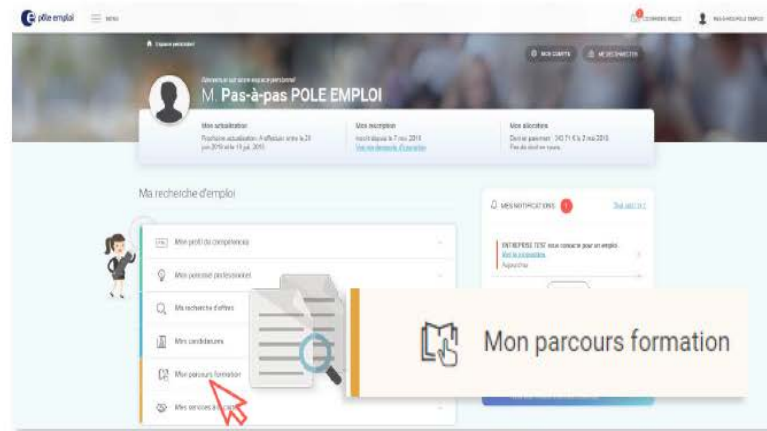

3 Puis cliquez sur « Mes demandes de financement »

3. L'offre de service de Pôle emploi en ligne

4 Vos demandes de financement s'affichent

ESPACE PERSONNEL < MES DEMANDES DE FINANCEMENT MES RECHERCHES ENREGISTRÉES

Espace Personnel > Mon parcours formation > Mes demandes de financement

Mes demandes de financement

 Dans le cadre de votre demande d'Aide Individuelle à la Formation (AIF), vous trouvez ici vos demandes de financement effectuées auprès de Pôle emploi ainsi que les informations relatives à leur suivi.

Vous avez également la possibilité de visualiser vos [demandes de financement archivées](#).

DEVIS : MS Habilitation Soudure
 AFPA LIÉVIN - LIÉVIN
 Devis n° 977177/1, créé le 03/10/2019
 150 heures : du 04/10/2019 au 01/11/2019

 EN ATTENTE DE VOTRE DÉCISION

[SIMULER MON FINANCEMENT](#)

Informations sur le suivi de vos demandes

Vous devez étudier au plus tôt chaque devis car seuls les devis que vous aurez acceptés seront étudiés par Pôle emploi. Nous vous rappelons que votre acceptation d'un devis n'entraîne pas un accord systématique de financement par Pôle emploi.

- > **Devis en attente de votre décision ?**
 Vous devez accepter le devis proposé par l'organisme de formation ou le refuser. Vous pouvez accepter un ou plusieurs devis.
- > **Devis refusé à votre initiative ?**
 Vous avez refusé ce devis. Votre demande ne sera pas étudiée par Pôle emploi.
- > **Devis en attente de pièces complémentaires ?**
 Vous avez reçu une demande de pièces complémentaires nécessaires à l'étude de votre devis. Vous devez donc rapidement les adresser à votre conseiller.
- > **Devis en cours de traitement par Pôle emploi ?**
 Pôle emploi étudie le devis que vous venez d'accepter. Vous serez informé(e) de la décision dans les meilleurs délais.
- > **Devis Refusé par Pôle emploi ?**
 Les éléments communiqués dans le devis ne permettant pas l'acceptation du financement par Pôle emploi. Le motif vous est

le statut (traitement) du devis est indiqué par une pastille

cliquez pour voir votre devis

4.

FINANCEMENT DE LA FORMATION

➔ 4. Financement de la formation

- Avoir un projet professionnel **réaliste & réalisable**: échanger avec son Conseiller Pole Emploi.
- Vérifier que la formation existe et comment elle est organisée
- **Savoir qui financera LE COÛT DE LA FORMATION?**
- **S'assurer d'une éventuelle rémunération pendant la formation?**

➔ 4. Financement de la formation

La formation doit être impérativement élaborée avec votre Conseiller Pole Emploi.
N.B: La rémunération n'est pas systématique ni obligatoire.

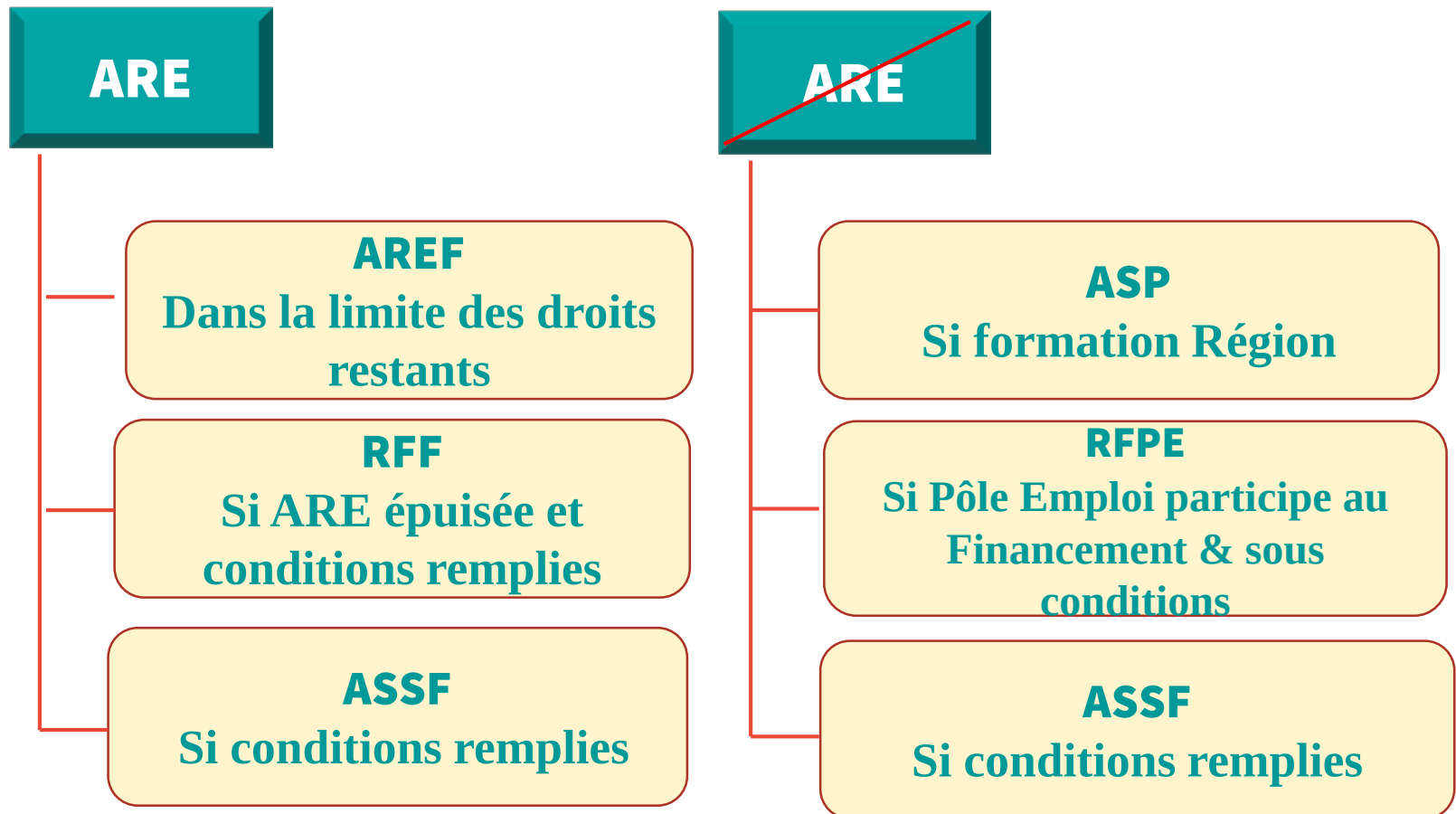

4. INSCRIPTION ET TARIFICATION DE LA FORMATION DES DEMANDEURS D'EMPLOIS A L'UCA

Candidature-Inscription

Via service formation continue de la composante

<https://fc.uca.fr/s-informer/nos-points-d-accueil/>

Via e-candidat

<https://www.uca.fr/formation/candidature-et-inscription/candidature/candidater/>

Via

[moncompteformation.fr](https://www.moncompteformation.gouv.fr)
<https://www.moncompteformation.gouv.fr>

Tarification-devis

Sur devis auprès de la composante: contacts sur <https://fc.uca.fr/s-informer/nos-points-d-accueil/>

Prise en charge complète par un financeur (CPF, Pole emploi...)

Tarif plein du cursus choisi

Pas de prise en charge ou prise en charge partielle par un financeur (CPF, Pole emploi...)

Selon revenu fiscal de référence et selon la composante : tarif plein ou redevance à 1000€ ou 500€

Inscription en reprise d'étude simple

Frais d'inscription du diplôme* + contribution vie étudiante (91€)+ frais administratif 400€

*tarifs nationaux

➔ 4. Financement de la formation

Nouveau à partir du 8 juillet 2020 : les étapes de la **Mobilisation du CPF**

:

1. Trouvez la formation universitaire qui vous convient (éligible au CPF)
2. Créez votre compte personnel de formation (mobilisez votre CPF)
3. Envoyez votre demande d'inscription argumentée à l'organisme formation
4. Pour compléter votre CPF, transmettez une demande d'abondement à Pole Emploi
5. Pole Emploi a un délai de 10 jours pour vous donner une réponse
6. Entrée en formation (actualisation, rémunération)

www.moncompteformation.gouv.fr

Merci pour votre attention

A vos questions.....

